

# NUOVO CATASTO EDILIZIO URBANO

(R. DECRETO-LEGGE 13 APRILE 1939, N. 632)

via dell'immobile situato nel Comune di **PESCARA**

Via di Sotto 72

**UCCHIARELLI MARIO**

alla dichiarazione presentata all'Ufficio Tecnico Erariale di

**PESCARA**

**PROF. ARCHITETTO - TECNICO**  
Antonio d'Innocenzo  
Nicolini, 48 - Tel. 8100  
**CHIETI**

*P. Attico*

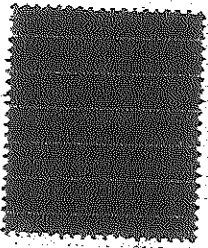
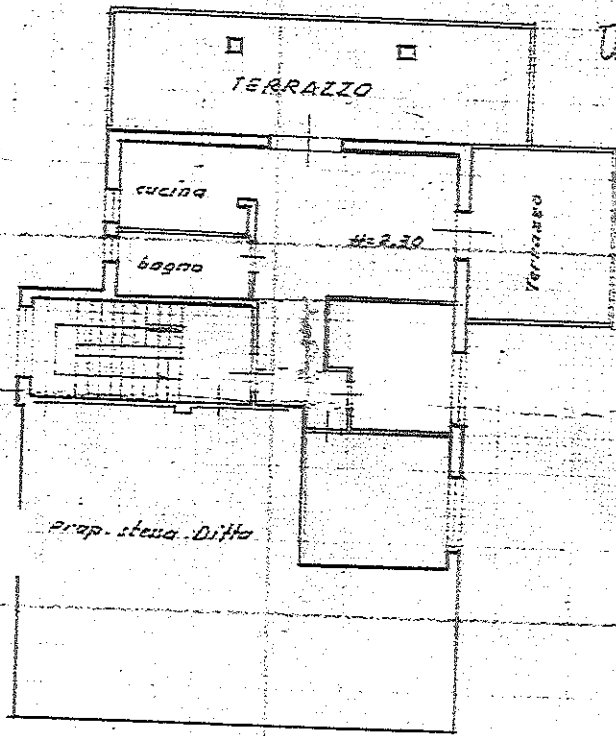

ORIENTAMENTO



SCALA DI 1:200