

NUOVO CATASTO EDILIZIO URBANO

50

DIREZIONE GENERALE DEL CATASTO E DEI SERVIZI TECNICI CATASTALI

(D. DECRETO-LEGGE 11 APRILE 1968 N. 40)

Planimetria dell'immobile situato nel Comune di PESCARA

Via Nuov. P.zza di PR. (V. Magellani)

Ditta C.R. COSTRUTTORI RIUNITI S.P.A.

Allegata alla dichiarazione presentata all'Ufficio Tecnico Erariale di Pescara.

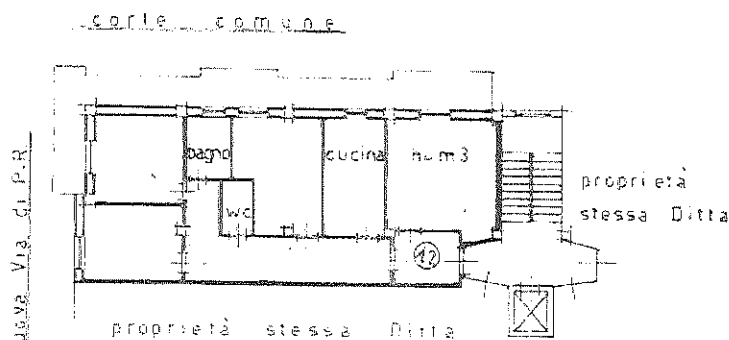

piano 3°

ORIENTAMENTO



SCALA DI 1:200

SPAZIO RISERVATO PER LE ANNOTAZIONI D'UFFICIO

ACCETTABILE

IL TECNICO

Compilata dal Dott. Ing.
Raffaele D'Aprile

Iscritto all'Albo degli Ingegneri
della Provincia di Pescara

n. 38-3-1971

Firma: ing. D'Aprile