

Agenzia delle Entrate
CATASTO FABBRICATI
Ufficio Provinciale di
Pescara

Dichiarazione protocollo n. PE0081274 del 24/09/2018

Planimetria di u.i.u. in Comune di Pescara

Strada Vicinale Colle Breccia

civ. 6

Identificativi Catastali:

Sezione:
Foglio: 37
Particella: 702
Subalterno: 12

Compilata da:
Mancinelli Raffaele

Iscritto all'albo:
Geometri

Prov. Pescara

N. 974

Scheda n. 1 Scala 1:200

PIANO PRIMO

H = 2.90 mt

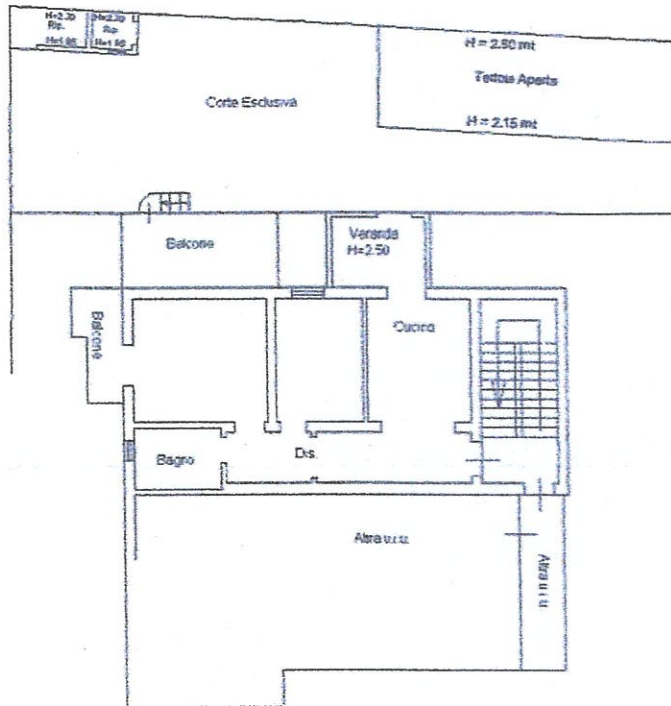

PIANO TERRA

H = 1.90 mt

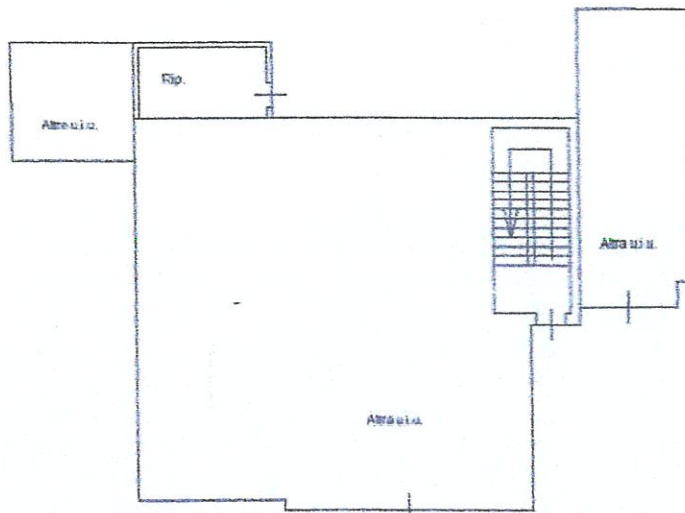

Ultima planimetria in atti

Data: 07/10/2022 - n. T271259 - Richiedente: GRSMITT70M08E5140

Totale schede: 1 - Formato di acquisizione: A4(210x297) - Formato stampa richiesto: A4(210x297)